

2023

SCHEMA VIAGGIO

ALTA VALCAMONICA

Speciale agosto 2023

Una valle dalle mille sfumature, fra Adamello e Stelvio

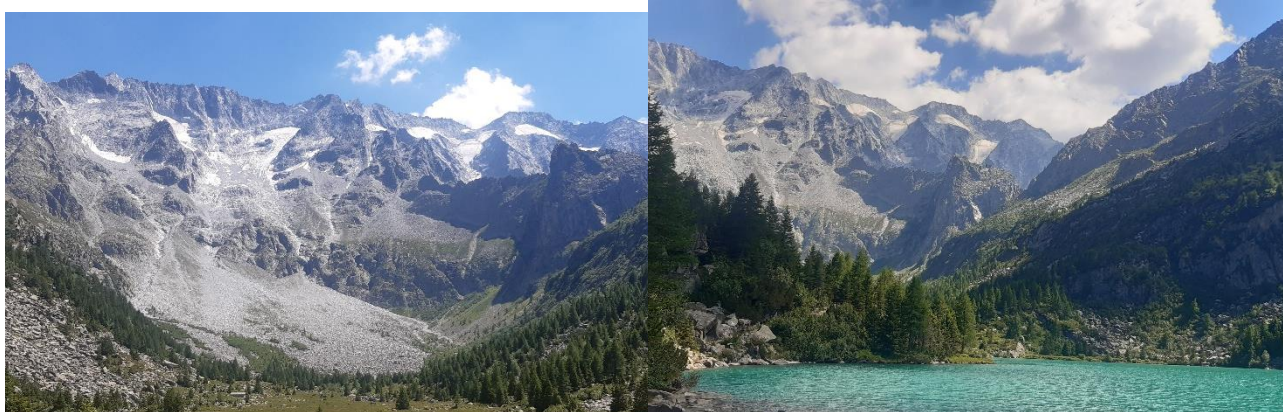

SPECIALE PERCHÈ

- Cammineremo ripercorrendo le orme degli alpini nella Prima Guerra Mondiale
- Un'affascinante varietà di ambienti e di fauna, dalla bassa valle al ghiacciaio più esteso d'Italia
- Alla scoperta della ricca gastronomia e delle produzioni casearie della Valle

AREE DI RILEVANZA NATURALISTICA

- Parco Regionale dell'Adamello e Parco Nazionale dello Stelvio

Una piacevole settimana di inizio estate alla scoperta dell'Alta Valcamonica, fra Parco dell'Adamello e parco dello Stelvio, al centro delle Alpi Retiche. Potremo camminare sui pendii delle sue imponenti montagne, gustare la deliziosa gastronomia tipica e l'ospitalità locale, e toccare con mano testimonianze che ci parlano delle gesta degli alpini durante la Prima Guerra Mondiale. Le nostre giornate saranno all'insegna di escursioni medio – facili, che ci faranno conoscere alcuni fra i più pregevoli ambienti di questo territorio, con splendidi panorami, e visite a borghi e piccoli musei locali.

Ogni escursione ci regalerà panorami mozzafiato sul gruppo Adamello e il suo ghiacciaio, una vera meraviglia delle Alpi, o ci farà conoscere qualche angolo più nascosto delle sue valli. Le belle cascate del Narcanello, che quasi saltano direttamente – e impetuosamente – dai ghiacci in quota e la spettacolare veduta del gruppo dell'Adamello della Valle delle Messi, dove ci aspettano anche interessanti resti della Prima Guerra Mondiale, e poi ancora la pittoresca conca dell'Avio, con la sua caratteristica vegetazione, e i Laghi d'Avio, dove la natura è stata plasmata dal lavoro dell'uomo, ma ha mantenuto un fascino assolutamente particolare. Piacevoli visite a paesi tipici di montagna come Edolo, Vezza d'Oglio, Temù e la più rinomata Ponte di Legno, con i loro negozi di artigianato, le strette vie acciottolate, le chiesette e le piazze storiche, saranno un gradito ingrediente di ogni giornata. Non mancheremo di gustare i tanti prodotti di pregio della Valle, che ha tanto da dire dal punto di vista enogastronomico.





Case di Viso



Panorami



Val Grande



Ponte di Legno

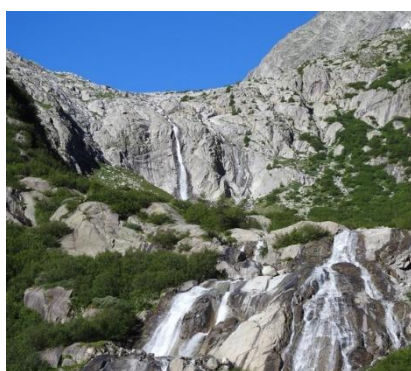

Cascate di Narcanello



Aviolo

Con oltre 300.000 disegni disseminati su 24.000 rocce, la Valcamonica vanta la maggior concentrazione di arte preistorica e una continuità unica in Europa. Un patrimonio inestimabile - che le ha meritato l'inserimento nel 1979 nella lista del patrimonio mondiale dell'Unesco - e che ci parla di un misterioso popolo di cacciatori apparso sulle Alpi lombarde 10.000 anni fa: i Camuni,

INFORMAZIONI GENERALI

QUANDO	Dal 13 al 19 agosto 2023 (7 giorni /6 notti)
COME	Viaggio di gruppo con guida Four Seasons (min. 5 - max. 15 partecipanti)
GUIDA	Manuela Grigoletto (iscritto nel Registro Italiano Guide Ambientali Escursionistiche) <i>Vuoi saperne di più sulla guida? Visita il nostro sito, sezione "Le nostre guide", o clicca QUI</i>
COSA FACCIAMO	Escursioni a piedi di difficoltà  ; visita ai paesi della valle; enogastronomia locale. <i>Dettagli sulla scala di difficoltà sono riportati sul ns. catalogo, sul ns. sito o cliccando QUI</i>
DOVE DORMIAMO	Hotel 3* semplice a conduzione familiare, nelle vicinanze di Ponte di Legno.
PASTI INCLUSI	Prime colazioni e cene in hotel.
PASTI <u>NON</u> INCLUSI	Pranzi al sacco o in rifugio alpino, autogestiti (considerare circa 8/15,00€ a pasto). <i>**SI RACCOMANDA DI AVERE CON SE' IL PRANZO AL SACCO DEL PRIMO GIORNO.</i>
DIETE, ALLERGIE ED INTOLLERANZE	Al momento della prenotazione chiediamo di indicare eventuali allergie, intolleranze o diete specifiche, che sono comunque soggette a riconferma successiva da parte dell'Organizzatore.
COME SI RAGGIUNGE	Auto propria** . <i>Indicazioni stradali per Ponte di Legno</i> ** Per coloro che raggiungeranno la destinazione con auto propria, utilizzata anche per gli spostamenti giornalieri, riduzione di eur 80,00 a persona, da applicare sulla quota viaggio. Treno: arrivo e partenza: stazione FFSS Milano Centrale Dalla stazione di Milano Centrale, proseguimento con minivan, condotto dalla nostra guida, fino a destinazione.
INIZIO E FINE VIAGGIO	Inizio viaggio: - Arrivo in treno: ore 12.15 appuntamento alla stazione di Milano Centrale - Arrivo con auto propria: ore 16:00 direttamente in hotel, per iniziare con una semplice escursione. - Per arrivi oltre le ore 16.00: appuntamento direttamente in hotel per la cena. Fine viaggio: - Per chi viaggia in treno: ore 12.30 stazione FFSS Milano Centrale (considerare la partenza del treno dalle ore 13.00) - Per chi viaggia con auto propria: al check-out dall'hotel, dopo la prima colazione
TRASPORTI LOCALI	- Auto propria - Minivan: per coloro che arrivano in treno e utilizzeranno il minivan a noleggio per i trasferimenti locali (incluso nella quota), è previsto un fondo cassa trasporti di Eur 50,00 da versare al momento della prenotazione, a copertura delle spese di carburante, parcheggi ed eventuali pedaggi.
DOCUMENTI	<ul style="list-style-type: none"> • Carta di Identità • Tessera sanitaria

PROGRAMMA DI VIAGGIO

1° GIORNO

DALLE CITTÀ DI PROVENIENZA A PONTE DI LEGNO (BRESCIA).

Ritrovo presso la stazione centrale di Milano per chi ha scelto il trasporto in minivan da Milano condotto dalla nostra guida, oppure ritrovo direttamente nella struttura ospitante per il check-in e per una prima passeggiata in paese e lungo la bella Val d'Avio o lungo l'Oglio. Cena e pernottamento.

2° GIORNO

LA VAL CANÈ'

La val Canè è una piccola ma meravigliosa valle che si apre a Nord del paese di Canè (a un passo da Ponte di Legno) e termina con la Punta di Pietra Rossa (3228m). Si insinua tra le maggiori valli delle Messi ad Est e val Grande di Vezza ad Ovest, che la superano in lunghezza, ma non ha nulla da invidiare alle sue sorelle maggiori: è infatti assolutamente pittoresca e incantevole, soprattutto in autunno, quando si tinge di caldi colori, dati soprattutto dai numerosi larici. Un *pranzo in agriturismo* sarà la ghiotta pausa di oggi.

Dislivello: 550 m – **Lunghezza:** 12 km – **Durata:** 3,5 ore pause escluse (5 ore tot) – **Difficoltà:** 

Rientriamo in paese e facciamo tappa a Temù, dove potremo visitare l'interessantissimo Museo della Guerra Bianca. Rientro in hotel, cena e pernottamento.

3° GIORNO

SAN CLEMENTE E LA VAL GRANDE

Da Vezza d'Oglio, poco sopra il centro paese, si estende per ben dieci chilometri la Val Grande: certamente una delle più affascinanti mete da visitare di tutta la Valcamonica. Esploreremo la prima e media valle, non senza prima aver fatto due passi fino alla bella e panoramica chiesa di San Clemente. Cascine, mulattiere e lariceti secolari sono una presenza costante lungo il percorso che lambisce la malga Val Grande. *Pranzo in locanda alpina*.

Dislivello: 580 m – **Lunghezza:** 14 km – **Durata:** 4.5h pause escluse (7h tot) – **Difficoltà:** 

Rientro in hotel, cena e pernottamento.

4° GIORNO

LE CASE DI VISO E PONTE DI LEGNO

In auto viaggiamo poco sopra Ponte di Legno, fino a Pezzo. Da qui intraprendiamo il nostro bell'anello escursionistico che ci porta, nel territorio del Parco dello Stelvio, verso il pittoresco e minuscolo borgo delle Case di Viso: un posto magico, dove il tempo si è fermato, da assaporare lentamente.

Pranzo pic nic.

Dislivello: 400 m – **Lunghezza:** 9 km – **Durata:** 3 ore pause escluse (5 ore tot) – **Difficoltà:** 

Rientriamo infine a Ponte di Legno, paese "principe" dell'Alta Valle Camonica. Faremo due passi nel bel centro storico e una visita a qualche bottega di intagliatori di legno nel tardo pomeriggio, e poi goderci un piacevole aperitivo.

A fine giornata, cena e pernottamento in hotel.

5° GIORNO

IL PRESENA E LA VALLE DELLE MESSI

Dopo colazione, potremo andare al Passo del Tonale, per salire in cabinovia fino al ghiacciaio Presena: qui, a 3000 m il panorama è a dir poco meraviglioso, in uno splendido ambiente di alta montagna, che ci porta ad ammirare le principali cime: Presena e il Pian di Neve. Potremo anche, purtroppo, notare il ritiro dei ghiacciai, e cercare quindi di avere più consapevolezza rispetto a questa importante tematica. Assaporiamo una breve ma spettacolare escursione, fra i laghetti in quota e qualche suggestivo passo nella storia attraverso la Galleria Paradiso.

Dislivello: - 200 m – **Lunghezza:** 1,5 km – **Durata:** 1 ore pause escluse (2 ore tot) – **Difficoltà:** 

Scendiamo quindi in funivia e poi via in auto fino a Sant'Apollonia, da dove comincia la nostra camminata in Valle delle Mesi, ai piedi del passo Gavia. Qui l'ambiente è meraviglioso e numerose sono le

tracce e i racconti della vita durissima degli Alpini ai tempi della Grande Guerra. Potremo gustare un delizioso *pranzo in rifugio*.

Dislivello: 450 m – **Lunghezza:** 9 km – **Durata:** 3 4,5 ore pause escluse (5 ore tot) – **Difficoltà:** 

Rientro in hotel, cena e pernottamento.

6° GIORNO

LA CONCA DELL'AVIOLO

La giornata sarà dedicata all'escursione nella splendida conca dell'Aviolo, in alta Val Paghera (1495m) che ha la fortuna di concentrare, su un'area contenuta e accessibile, molte attrattive paesaggistiche e naturalistiche del grande Parco dell'Adamello. Sono, infatti, a portata di gambe: uno splendido lago con l'adiacente accogliente rifugio (1920m), attorniato da larici, abeti, pino cembro poco oltre interessanti torbiere e poi ancora limpidissimi torrenti, ghiaioni popolati dalle marmotte e dai camosci, e, all'orizzonte, scintillanti ghiacciai e spettacolari vette di roccia cristallina! *Pranzo pic nic*.

Dislivello: 550 m – **Lunghezza:** 8 km – **Durata:** 4 ore pause escluse (6 ore tot) – **Difficoltà:** 

Stasera gusteremo una cena tipica in una locanda.

7° GIORNO

RIENTRO ALLE CITTA' DI PROVENIENZA

Dopo colazione partenza per le città di provenienza (il minivan della guida lascerà i partecipanti alla stazione centrale di Milano).

ABBIGLIAMENTO E ATTREZZATURA obbligatoria...

Abbigliamento comodo, a strati, adeguato a tiepide temperature diurne e fresche serate. Scarponi da trekking, zaino 30 litri, borraccia per due litri, equipaggiamento antipioggia, crema solare, cappellino e occhiali da sole.

Per altre informazioni generali sull'attrezzatura e sull'abbigliamento clicca [QUI](#)

... e consigliati

Abbigliamento in generale comodo e pratico. Pantaloni lunghi per le escursioni. Scarpe comode per le visite ai monumenti e alle cittadine. Coprizaino. Costume da bagno. Torcia elettrica.

Bastoncini da trekking o da nordic-walking: sempre più diffusi, sono sicuramente utili anche se non indispensabili.

BAGAGLI

Si raccomanda di contenere al massimo il bagaglio, utilizzando piccoli trolley o borsoni facilmente trasportabili. Evitare valige rigide e molto ingombranti: il bagagliaio degli automezzi noleggiati ha una capienza limitata.

• **Manteniamo "La Foresta degli Orsi" piantando alberi con Tredom**



Per ogni gruppo confermato, Four Seasons Natura e Cultura acquista un albero che farà crescere ancora di più la nostra "Foresta degli Orsi", un progetto che finanziamo insieme a Tredom per contribuire a una maggiore equità sociale e alla lotta ai cambiamenti climatici.

Per info e dettagli sulla Foresta degli Orsi visita la pagina:

<https://www.tredom.net/it/organization/four-seasons-natura-e-cultura/event/laforestadegliorsi>

Potrai inoltre contribuire anche tu a far crescere la Foresta degli orsi piantando un tuo albero personale tramite il pulsante "Pianta in questa foresta" presente nella pagina della Foresta degli Orsi.



QUOTE DI PARTECIPAZIONE

Quota individuale di partecipazione: € 990,00

(In camera doppia condivisa)

Supplemento camera singola: € 180,00

Sistemazione in singola: sempre su richiesta e a disponibilità limitata.

LA QUOTA COMPRENDE:

pernottamento in hotel 3 stelle, in camere doppie con servizi privati; mezza pensione, dalla cena del primo giorno alla 1a colazione dell'ultimo; 1 cena in ristorante; noleggio di pulmino per tutta la durata del viaggio (inclusi i trasferimenti da/per la stazione di Milano); tasse di soggiorno; assistenza di Guida Ambientale Escursionistica per l'intera durata del viaggio

LA QUOTA NON COMPRENDE:

spese di apertura pratica; i pranzi al sacco e le bevande; spese per carburante, pedaggi e parcheggi; le eventuali entrate ai musei, ai parchi e ai monumenti; quanto non contemplato nella voce "La quota comprende".

FONDO CASSA COMUNE E SPESE DI TRASPORTO LOCALI

Per coloro che raggiungeranno la destinazione con il treno è previsto un **forfait trasporti di € 50,00 totali** da versare al momento della prenotazione, a copertura delle spese di trasporto (carburante, parcheggi, eventuali pedaggi).

SPESE ACCESSORIE:

- cabinovia Presena: 20,00€ circa a/r
- museo della Guerra Bianca: 6,00€ circa
- museo etnografico: 5,00€ circa

SPESE DI APERTURA PRATICA: € 20,00 obbligatorie, per persona. Comprendono l'assicurazione medico-bagaglio; sono utilizzate anche per finanziare progetti di compensazione delle emissioni di CO₂ derivanti dalla partecipazione ai viaggi

NOTE: la quota è basata sulla sistemazione in doppia (sistemazione in camera singola su richiesta con supplemento).

Per coloro che viaggiando da soli, richiedono comunque la sistemazione con altro/a partecipante, sarà assegnata la camera doppia in condivisione. Qualora però, a ridosso della partenza, l'abbinamento non si fosse completato, si procederà all'assegnazione della camera singola con relativo supplemento.

IMPORTANTE! ANNULLAMENTO VIAGGIO. In caso di annullamento, fare riferimento alle "Condizioni Generali" del pacchetto di viaggio.

I voli, se non inclusi nella quota di partecipazione, saranno soggetti alle seguenti penali:

- *Voli low cost/charter:* Nessun rimborso dopo l'acquisto
- *Voli di linea:* Penale prevista dalla regola tariffaria

ASSICURAZIONE ANNULLAMENTO VIAGGIO, CONDIZIONI E GARANZIE PER ANNULLAMENTI. Facoltativa, non inclusa nella quota, ma è possibile stipularla con un **costo del 5% del totale dell'importo assicurato.** Richiedi comunque il preventivo effettivo. L'assicurazione potrà essere stipulata esclusivamente al momento della prenotazione del viaggio.

Richiedici l'opuscolo informativo completo o clicca [qui](#)

PER VIAGGIARE IN TRANQUILLITA'



Potrai partire tranquillo per le vacanze e dovrai pensare soltanto a rilassarti e divertirti, grazie alle nostre polizze Nobis Assistance.

POLIZZA "TOUR" MEDICO/BAGAGLIO N° 6001004547/F

Tutti i nostri viaggi includono la **polizza assicurativa Medico/Bagaglio** che garantisce assistenza medica durante il viaggio e copertura assicurativa in caso di ritardata consegna, danneggiamento o smarrimento del bagaglio.

Richiedi l'opuscolo informativo

POLIZZA ANNULLAMENTO "TRAVEL" N° 6003000688/W

Se desideri sentirti al sicuro contro eventuali imprevisti che potrebbero impedire la tua partenza, scegli la nostra **POLIZZA TRAVEL**, con un costo del 5% del totale assicurato. La polizza include anche la copertura in caso di positività al Covid-19

Richiedi l'opuscolo informativo

IL PROGRAMMA POTREBBE SUBIRE CAMBIAMENTI A DISCREZIONE DELLA GUIDA

Condizioni generali di partecipazione come da pacchetto viaggio

Le condizioni di partecipazione sono regolate dalla Legge 1084/77 (CCV) e dal D.lgs. 79 del 23/05/2011 "Codice del Turismo" e ss. mm. e ii.

PER SAPERNE DI PIÙ

LA NOSTRA FILOSOFIA

Per rispetto verso la natura, la cultura degli abitanti locali e gli altri partecipanti, preghiamo di mantenere **i cellulari spenti durante le escursioni** o, in caso di necessità, con la suoneria disattivata o ridotta al minimo, allontanandosi per effettuare telefonate.

Per questioni di sicurezza l'uso di ombrelli in caso di pioggia non è consentito durante le escursioni.

In onore allo spirito di gruppo, il ritmo di camminata è dato dalle persone più "lente" e per questo il gruppo si fermerà sempre, quando necessario, per attendere eventuali "ritardatari"; ciò non esenta però i più "pigri" a fare del loro meglio per non distaccarsi troppo dal gruppo e rallentare eccessivamente le attività.

Per altre informazioni generali su come essere più sostenibili clicca [QUI](#)

CLIMA

Il clima varia molto in base alla zona ed all'altimetria a cui ci si trova: si parte dai 187 m s.l.m. di Pisogne fino ai 1257 di Ponte di Legno.

Climaticamente è possibile suddividere la Valle Camonica in cinque sezioni che sfumano gradatamente all'altezza di Gianico, Cividate Camuno, Forno d'Allione ed Edolo.

Edolo - Passo del Tonale - L'ultimo settore è disposto circa da Ovest ad Est, con minime molto basse d'inverno e il sole che riesce a scaldare di giorno. Qui la neve è frequente e resiste per lunghi periodi.

CUCINA

Tra i primi piatti gli immancabili "casoncelli", ravioli ripieni di carne e verdure e altri ingredienti che variano da paese a paese, tagliatelle, maltagliati, talvolta con farina di castagne, gnocchi, minestre d'orzo e trippa.

Tra le carni il "controfiletto alla brenese", lo stracotto d'asino, la salsiccia di castrato, la carne salata, le salsicce dette "strinù" e i salumi di puro suino. Non mancano conigli, pollame e selvaggina, lepri e cinghiali.



Oltre alla carne, il pesce di fiume di lago, talvolta essiccato secondo metodi tradizionali. La polenta di mais o di grano saraceno è il contorno per eccellenza di molti secondi piatti.

L'allevamento di bovini, caprini e ovini garantisce la produzione di ottimi formaggi. La varietà è davvero sorprendente: formagelle, "silter", "casolet", ricotte, "fatuli", "bagoss" e caprini, naturali o aromatizzato con erbe.

Nelle zone del lago Sebino, ad una quota ideale, viene prodotto un olio dalle importanti caratteristiche.

Da apprezzare i diversi tipi di pane, bianco o di segale, e i dolci, semplici e genuini; "spongade", biscotti e torte con farina di castagne.

Non mancano vini IGT, liquori e grappe, classiche o aromatizzate con bacche, frutti di bosco, erbe alpine o miele.

PER SAPERNE DI PIÙ <http://turismovallecamonica.it/it>

**METTI UN LIBRO
NELLO ZAINO**

"La Valcamonica tra camuni e romani. L'impatto romano in una valle alpina" di Monica Pavese Rubins

Più di Duemila anni fa la cultura romana e la cultura camuna si sono miscelate ed hanno creato una nuova identità locale. Questo libro offre uno scorcio della Valcamonica in epoca romana alla luce delle fonti storiche, delle scoperte archeologiche e delle testimonianze su pietra al fine di rispondere ai quesiti rimasti ancora aperti.

**GLI ALIENI
SONO FRA NOI:
COMBATTIAMOLI
INSIEME!**



Four Seasons Natura e Cultura aderisce al progetto Life ASAP – Alien Species Awareness Program (programma di consapevolezza sulle specie aliene).

COSA SONO. Le *specie aliene* sono quelle specie trasportate

dall'uomo in modo volontario o accidentale al di fuori della loro area d'origine. Tra gli animali, sicuramente la *zanzara tigre* è il caso più conosciuto di specie aliena invasiva.

Non tutte le specie aliene sono invasive, lo diventano solo quelle che nell'area di introduzione trovano le condizioni ottimali per riprodursi e diffondersi causando danni ecologici, economici e sanitari.

PERCHÈ COMBATTERLE. Le *specie aliene* invasive sono una delle principali cause di perdita di biodiversità e sono una minaccia per l'esistenza di moltissime specie autoctone oltre che per la salute umana. L'impatto sociale ed economico delle specie aliene invasive è stimato in oltre 12 miliardi di euro ogni anno nella sola Unione europea. Delle 12.000 specie aliene segnalate oggi in Europa, più di 3.000 sono presenti in Italia, di cui oltre il 15% sono invasive.

MAGGIORE CONSAPEVOLEZZA. I nostri comportamenti sono spesso determinanti e scatenanti il fenomeno, ad esempio quando piantiamo nei nostri giardini piante invasive, rilasciamo una tartarughina in uno stagno o, ancora, trasportiamo inavvertitamente semi o insetti nei nostri bagagli rientrando da un viaggio.

COSA POSSIAMO FARE A CASA.

1) Se non siamo in grado di mantenere in casa o in giardino i nostri animali alieni, non rilasciamoli né in un parco urbano né tantomeno in natura, piuttosto riportiamoli al negoziante o nelle apposite strutture pubbliche di accoglienza.

2) Non piantiamo mai specie aliene vegetali in natura (prati, boschi, stagni, dune, ecc.). Se proprio vogliamo delle piante ornamentali aliene nel nostro giardino facciamo sì che non esista il rischio che possano propagarsi e diffondersi.

COSA POSSIAMO FARE IN VIAGGIO. Facciamo attenzione a non acquistare o trasportare volontariamente o involontariamente specie aliene. Prima di tornare a casa, laviamo gli scarponi sotto acqua corrente per eliminare semi, spore o piccoli organismi. Nel dubbio, chiedi alla guida del tuo viaggio maggiori informazioni al riguardo.



VIAGGIA NATURALE



IL TURISMO SOSTENIBILE

COS'È IL TURISMO SOSTENIBILE?

Il principio fondamentale del turismo sostenibile è lo stesso del più generale sviluppo sostenibile: **attingere a risorse del presente, come natura e città d'arte, con tutti i ragionevoli limiti che impone la preoccupazione per il futuro.**

Il concetto di turismo sostenibile non aveva riconoscimento istituzionale fino al 1995, anno della prima Conferenza mondiale sul turismo sostenibile tenuta a Lanzarote, nelle isole Canarie, un convegno straordinario con più di seicento relatori provenienti da tutto il mondo.

Al termine della Conferenza, dopo lunghe e accese discussioni, fu redatta la Carta di Lanzarote, che adattava la strategia dello sviluppo sostenibile al mondo del turismo. Oggi considerata una pietra miliare nella storia del turismo sostenibile, individuava 14 punti e conteneva un Piano di Azione del Turismo sostenibile.

L'ECOTURISMO

La parola "ecoturismo" indica una forma di **turismo basato sull'amore e il rispetto della natura**. La motivazione più grande dell'ecoturista è l'osservazione e l'apprezzamento della natura e delle forme culturali e tradizionali dei popoli che la abitano.

Tutti siamo consapevoli dell'impatto che i viaggiatori possono avere nelle zone visitate e quindi desideriamo preservarne i valori ambientali e sociali. Con l'ecoturismo è possibile sostenere la protezione di aree naturali anche attraverso la produzione di benefici economici per le comunità locali.

Questo è il vero spirito del viaggio. Potrete immergervi nella realtà locale senza alterarne gli equilibri, ma nello stesso tempo offrendo possibilità di guadagno e di lavoro, incrementerete la coscienza di conservazione degli aspetti naturali e culturali presso la gente del luogo.

Cosa si propone l'ecoturismo attraverso gli operatori e i viaggiatori?

- **Proteggere l'ambiente** naturale e il patrimonio culturale del luogo.
- **Cooperare con le comunità locali** assicurando dei benefici economici con la presenza dei viaggiatori.
- **Rispettare la natura** e le popolazioni dei luoghi visitati.
- **Conservare flora, fauna** e zone protette.
- **Rispettare l'integrità delle culture locali** e delle loro abitudini.
- **Seguire le leggi e le regole dei paesi** visitati combattendo e scoraggiando l'abusivismo e le forme illegali di turismo (prostituzione e sfruttamento dei minori, acquisto di materiale esotico, etc.).
- **Dare sempre informazione**, anche agli altri turisti, sull'ecoturismo e i suoi principi.

A volte contrattare per qualche dollaro un souvenir può togliere a chi lo vende il minimo di sussistenza, mentre per noi è solo un gioco. Questo è un piccolo esempio per capire che anche un solo gesto può lasciare una traccia profonda sul nostro percorso.



L'IMPEGNO DI FOUR SEASONS NATURA E CULTURA PER LA SOSTENIBILITÀ

**Dal 1993 in Italia promuoviamo la cultura del turismo green e consapevole.
Da oltre 25 anni impegnati nella diffusione del viaggio autentico guidati dalla
passione per la natura, da vivere insieme e in sicurezza.**

I nostri viaggi sono da sempre gestiti in modo responsabile e sostenibile

- **Abbiamo sempre creduto in quattro semplici principi guida:**

- » che le comunità locali debbano beneficiare della nostra visita
- » che ogni destinazione è prima di tutto la casa di qualcun altro
- » che dovremmo lasciare i posti come vorremmo trovarli
- » che viaggiare debba arricchire emotivamente e culturalmente

- **Compensiamo la CO₂ prodotta dai nostri viaggi grazie a Climate Care**



Tutti i nostri viaggi sono a “zero CO₂”

Four Seasons Natura e Cultura attraverso Climate Care aiuta a ridurre l'emissione di gas serra finanziando progetti trasparenti di compensazione del CO₂ emesso dai trasporti dei nostri viaggi!

Four Seasons Natura e Cultura utilizza una parte delle quote di partecipazione per compensare l'impatto sul clima causato dal viaggio dei propri partecipanti, tramite il finanziamento di iniziative di abbattimento delle emissioni di CO₂.

Queste riduzioni sono fatte attraverso una serie di progetti trasparenti e contribuiti in tecnologie di energia sostenibili che non sono efficaci solo contro il cambio del clima ma possono portare anche estesi benefici alle comunità di tutto il mondo.

Calcola e compensa autonomamente emissioni provenienti dal volo aereo, dai viaggi in macchina e dall'uso di energia in genere durante il viaggio.

Per saperne di più sui progetti, visita www.climatecare.org o contatta Four Seasons Natura e Cultura.



- Siamo soci e partner di **WWF Travel** ed abbiamo adottato i principi della **Carta di Qualità WWF**
- Siamo soci di **AITR, l'Associazione Italiana Turismo Responsabile**, e ne applichiamo e diffondiamo i criteri ai nostri partecipanti durante i viaggi: www.aitr.org
- Siamo membri attivi della rete internazionale **ECOLNET, European Ecotourism Network**, e ne adottiamo i principi di standardizzazione e controllo: www.ecotourism-network.eu
- Siamo soci del network italiano **Ecoturismo Italia**: www.ecoturismo-italia.it
- Prepariamo tutti i nostri viaggi seguendo le linee guida delle carte di qualità degli organismi a cui aderiamo e ne applichiamo il più possibile i principi fondanti e inoltre:
 - » includiamo sempre un'esperienza educativa e di interpretazione;
 - » prevediamo un comportamento responsabile da parte dei partecipanti;
 - » organizziamo i viaggi in modo artigianale su piccola scala e per piccoli gruppi;
 - » usiamo il più possibile strutture ricettive e servizi gestiti da locali e non appartenenti a catene o network internazionali.

ANCHE IL
VIAGGIO PIÙ LUNGO
COMINCIA CON UN PASSO.
IL TUO.

CURIOSI DI NATURA
VIAGGIATORI PER CULTURA



Rete Europea di Ecoturismo ECOLNET



EcoTurismo Italia



THE CODE
Organizzazione mondiale
contro il turismo sessuale
e l'abuso sui minori



Utilizziamo 100% energia
rinnovabile a Impatto Zero®



Siamo soci di AITR, Associazione
Italiana Turismo Responsabile,
di cui condivide i principi che
applica a tutti i propri viaggi

